ATH-Heinl GmbH & Co. KG
Gewerbepark 9
92278 Illschwang
Deutschland

Telefon: +49 (0) 9666 18801-00
Fax: +49 (0) 9666 18801-01
info@ath-heinl.de
www.ath-heinl.de

Quelle: https://ath-heinl.de/de/catalog/product/view/id/397033

Reifenmontiermaschine ATH M52

Artikel-Nr.: 151032.01

Reifenmontiermaschine mit pneumatischen Heckschwenker für PKW-Räder mit einem Spannbereich von 12" bis 22"

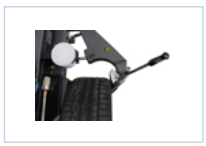

Video Dateien

Reifenmontiermaschine ATH M52 / Tire changer ATH M52

Dauer : 04:43

Beschreibung

- **Höchste Qualität:** Hochpräzise, verwindungssteife Fertigung durch Laserbrennschneiden und Roboterschweißen
- **Beschädigungsfreies Montieren:** Heckschwenker mit pneumatischer Montagekopf-Spannung inkl. automatischer vertikaler und horizontaler Felgenentfernung
- **Hoher Bedienkomfort:** Steuerung der Reifenmontiermaschine über ergonomisch angeordnete Fußpedale
- **Einfache und schnelle Radspannung:** Selbstzentrierendes, voreinstellbares 4-Spannbacken-System mit zwei doppeltwirkenden Aluminium-Spannzylindern; Spannbereich außen bis 22", zusätzlich verstellbar um -2"
- **Effizienter Arbeitsablauf:** Seitlicher Abdrücker mit doppeltwirkendem Aluminiumzylinder und Antiklemmsystem
- **Modernes Design:** Sehr widerstandsfähige, attraktive Hammerschlag-Pulverbeschichtung
- **Optional:** Hilfsmontagearm ATH A34 zur mühelosen und beschädigungsfreien (De-)Montage von Niederquerschnitt-, UHP- und Run-Flat-Reifen aufgrund pneumatischer Steuerung
- Bestens geeignet **für PKW-Räder, mit optionalem Zubehör auch für Motorrad-Räder**

Technische Daten

Spannbereich innen	14 - 26 "
Spannbereich außen	12 - 22 "
Felgenbreite	4 - 13 "
Raddurchmesser max.	1050 mm

Abdrückbereich	85 - 330 mm
Abdrückkraft	2500 kg
Montagegeschwindigkeiten	6 U/min
Antriebsleistung	0,75 kW
Antriebsspannung (elektrisch)	3 / 400V / 50Hz
Abmessungen Maschine (B x T x H)	1150 x1000 x1800 mm
Gewicht	252 kg
Druckluftanschluss	10 bar
Geräuschpegel	70 dB(A)

Lieferumfang

Stahlmontagekopf ATH

Artikel-Nr.: RMK0791

mehr Informationen | in Merkliste aufnehmen | zur Vergleichsliste hinzufügen

Kunststoffschleifstück-Satz ohne Metallmontagekopf

Passend für die ATH-M-Serie

Artikel-Nr.: RSS0744

mehr Informationen | in Merkliste aufnehmen | zur Vergleichsliste hinzufügen

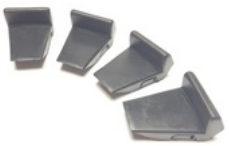

Kunststoffschutzbacken lang ATH

Artikel-Nr.: RSB0909

mehr Informationen | in Merkliste aufnehmen | zur Vergleichsliste hinzufügen

Zubehör

Hilfsmontagearm ATH A34

Passend für ATH M52 und ATH M72

Artikel-Nr.: 151040

mehr Informationen | in Merkliste aufnehmen | zur Vergleichsliste hinzufügen

WDK-Kit für ATH M72/M52 + A34

WDK-zertifiziertes Kit für die Reifenmontiermaschinen ATH M72 bzw. ATH M52 in Verbindung mit dem Hilfsmontagearm ATH A34

Artikel-Nr.: RWK0001.01

mehr Informationen | in Merkliste aufnehmen | zur Vergleichsliste hinzufügen

Hilfsmontagearm ATH A31

Passend für ATH M32, ATH M52 und ATH M72

Artikel-Nr.: 151042

mehr Informationen | in Merkliste aufnehmen | zur Vergleichsliste hinzufügen

Felgenhornschutz

Passend für ATH-Reifenmontiermaschinen

Artikel-Nr.: RFS0839

mehr Informationen | in Merkliste aufnehmen | zur Vergleichsliste hinzufügen

Wulstniederhalteklemme

Passend für ATH M92, ATH M72, ATH M52, ATH M32

Artikel-Nr.: RWN0846

mehr Informationen | in Merkliste aufnehmen | zur Vergleichsliste hinzufügen

Kunststoffmontagekopf Ø 28,25 mm

Passend für ATH M92, ATH M72, ATH M52, ATH M32

Artikel-Nr.: RMK0843

mehr Informationen | in Merkliste aufnehmen | zur Vergleichsliste hinzufügen

Schnellspannfutter

Passend für ATH M72, ATH M52 und ATH M32

Artikel-Nr.: RSF0766

mehr Informationen | in Merkliste aufnehmen | zur Vergleichsliste hinzufügen

Pneumatischer Montagefinger

Passend für ATH M72, ATH M52 und ATH M32

Artikel-Nr.: 151044

mehr Informationen | in Merkliste aufnehmen | zur Vergleichsliste hinzufügen

Motorradspannklauen-Satz M52, M32

Passend für ATH M52, ATH M32

Artikel-Nr.: RMK0760

mehr Informationen | in Merkliste aufnehmen | zur Vergleichsliste hinzufügen

Motorrad-Montagekopf Ø 28,25 mm

Passend für ATH M72, ATH M52, ATH M32

Artikel-Nr.: RMK0758

mehr Informationen | in Merkliste aufnehmen | zur Vergleichsliste hinzufügen

Motorradabdrückschaufel

Passend für ATH M72, ATH M52, ATH M32

Artikel-Nr.: RMS0910

mehr Informationen | in Merkliste aufnehmen | zur Vergleichsliste hinzufügen

Reifenfüllbombe ATH RB 20-3

Artikel-Nr.: 152303

mehr Informationen | in Merkliste aufnehmen | zur Vergleichsliste hinzufügen

Ähnliche Produkte

Reifenmontiermaschine ATH M72Z Plus

Neu Reifenmontiermaschine mit Hilfsmontagearm, Radheber, Pneumatischem Montagefinger, Schnellspannfutter und WDK-Kit

Artikel-Nr.: 151038.20

mehr Informationen | in Merkliste aufnehmen | zur Vergleichsliste hinzufügen

Reifenmontiermaschine ATH M72Z

Neu Reifenmontiermaschine verfügt über Heckschwenker mit pneumatischer Montagekopf-Spannung inkl. automatischer vertikaler und horizontaler Felgenentfernung.

Artikel-Nr.: 151038

mehr Informationen | in Merkliste aufnehmen | zur Vergleichsliste hinzufügen

Reifenmontiermaschine ATH M72

Reifenmontiermaschine mit pneumatischen Heckschwenker für PKW-Räder mit einem Spannbereich von 9" bis 26"

Artikel-Nr.: 151034.01

mehr Informationen | in Merkliste aufnehmen | zur Vergleichsliste hinzufügen

Reifenmontiermaschine ATH M72 + A34

Reifenmontiermaschine mit pneumatischen Heckschwenker für PKW-Räder mit einem Spannbereich von 9" bis 26"; inkl. Hilfsmontagearm ATH A34; optional mit WDK-Zertifizierung

Artikel-Nr.: 151072.01

mehr Informationen | in Merkliste aufnehmen | zur Vergleichsliste hinzufügen

Reifenmontiermaschine ATH M52 + A34

Reifenmontiermaschine mit pneumatischen Heckschwenker für PKW-Räder mit einem Spannbereich von 12" bis 22"; inkl. Hilfsmontagearm ATH A34; optional mit WDK-Zertifizierung

Artikel-Nr.: 151071.01

mehr Informationen | in Merkliste aufnehmen | zur Vergleichsliste hinzufügen

Reifenmontiermaschine ATH M32

Reifenmontiermaschine mit 90°-Seitenschwenker für PKW-Räder mit einem Spannbereich von 12" bis 22"

Artikel-Nr.: 151030.01

mehr Informationen | in Merkliste aufnehmen | zur Vergleichsliste hinzufügen

Reifenmontiermaschine ATH M32 + A30

Reifenmontiermaschine mit 90°-Seitenschwenker für PKW-Räder mit einem Spannbereich von 12" bis 22"; inkl. Hilfsmontagearm ATH A30

Artikel-Nr.: 151070

mehr Informationen | in Merkliste aufnehmen | zur Vergleichsliste hinzufügen

Prospekte

Produktflyer_ATH_M52_WEB_...

Dateigröße: 0,67 MB

Download

Handbücher

Bedienungsanleitung_PKW Re...

ATH M52

Dateigröße: 4,34 MB

Download

Bedienungsanleitung_PKW-R...

ATH M52

Dateigröße: 4,51 MB

Download

Bedienungsanleitung_PKW Re...

ATH M52

Dateigröße: 4,35 MB

Download

Bedienungsanleitung_PKW Re...

ATH M52

Dateigröße: 4,37 MB

Download

Bedienungsanleitung_PKW Re...

ATH M52

Dateigröße: 4,38 MB

Download

Bedienungsanleitung_PKW Re...

ATH M52

Dateigröße: 4,40 MB

Download

Bedienungsanleitung_PKW Re...

ATH M52

Dateigröße: 4,34 MB

Download

Bedienungsanleitung_PKW Re...

ATH M52

Dateigröße: 4,37 MB

Download

Ersatzteilzeichnungen

ATH M52-M72 Explosionszeic...

Dateigröße: 1,45 MB

Download

Bilder

PKW-Reifenmontiermaschine_...

Dateigröße: 11,23 MB

Download

PKW-Reifenmontiermaschine_...

Dateigröße: 4,58 MB

Download

Reifenmontiermaschine_ATH_...

Antiklemmsystem

Dateigröße: 8,39 MB

Download

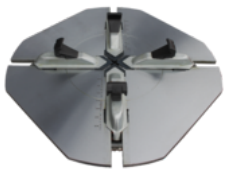

Reifenmontiermaschine_ATH_...

Spannbereich außen bis 22 ", zusätzlich verstellbar um -2 "

Dateigröße: 13,00 MB

Download

Reifenmontiermaschine_ATH_...

Robuste Stahlpedale

Dateigröße: 4,70 MB

Download

Reifenmontiermaschine_ATH_...

Dateigröße: 7,67 MB

Download

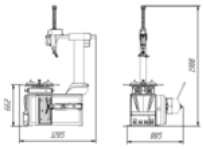

ATH M52 Maßzeichnung.png

Dateigröße: 0,10 MB

Download

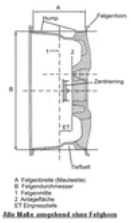

Reifenerklärung.png

Reifenerklärung

Dateigröße: 0,02 MB

Download

ATH-Heinl GmbH & Co. KG
Gewerbepark 9
92278 Illschwang
Deutschland

Tel.: +49 (0) 9666 18801-00
Fax: +49 (0) 9666 18801-01
Email: info@ath-heinl.de
Web: www.ath-heinl.de

® Urheberrecht ATH-Heinl GmbH & Co. KG, 2020, Alle Rechte vorbehalten. Druckfehler und technische Änderungen vorbehalten.